

LOTE J.124 LOTE J.123

Limite de propriedade

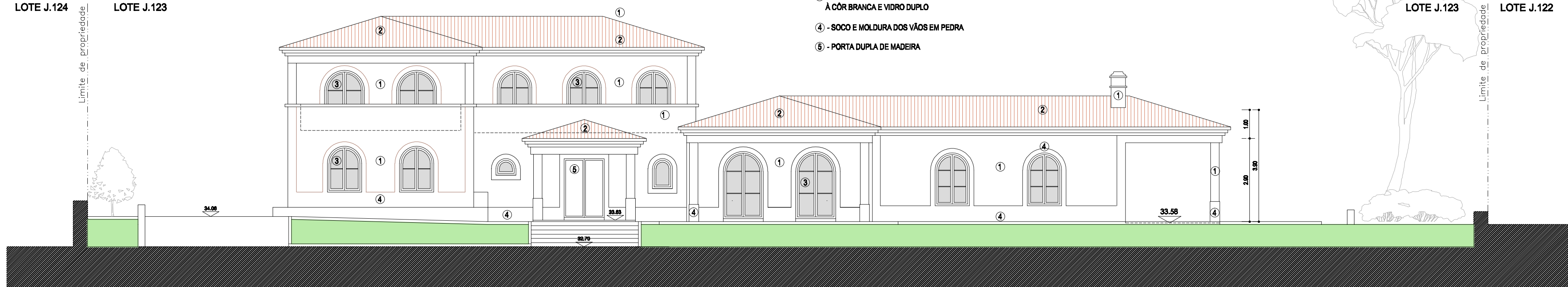

Alçado Noroeste

LEGENDA DE MATERIAIS:

- ① - PAREDE REBOCADA E PINTADA
- ② - TELHADO EM TELHA LUSA
- ③ - JANELAS COM CAIXILHO DE ALUMÍNIO LACADO À CÔR BRANCA E VIDRO DUPLO
- ④ - SOCO E MOLDURA DOS VÃOS EM PEDRA
- ⑤ - PORTA DUPLA DE MADEIRA

LOTE J.129 LOTE J.123

Limite de propriedade

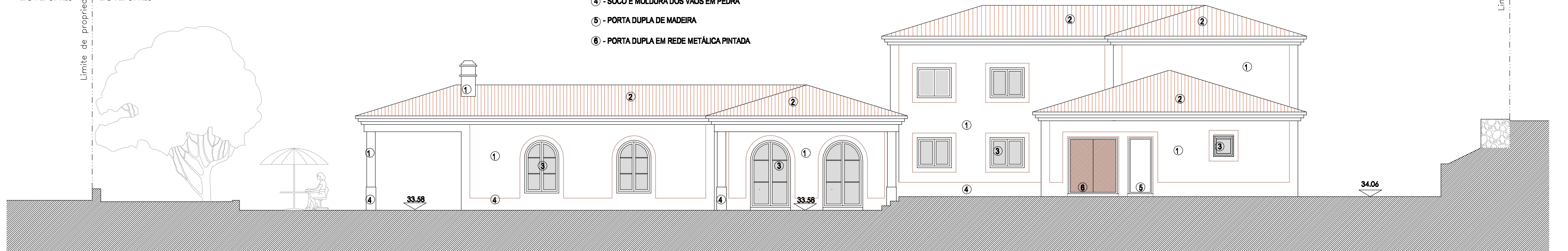

Alçado Sudeste

LEGENDA DE MATERIAIS:

- ① - PAREDE REBOCADA E PINTADA
- ② - TELHADO EM TELHA LUSA
- ③ - JANELAS COM CAIXILHO DE ALUMÍNIO LACADO À CÔR BRANCA E VIDRO DUPLO
- ④ - SOCO E MOLDURA DOS VÃOS EM PEDRA
- ⑤ - PORTA DUPLA DE MADEIRA
- ⑥ - PORTA DUPLA EM REDE METÁLICA PINTADA

LOTE J.123 LOTE J.124

Limite de propriedade

cliente _____
Sr. James Brown
Sra. Angela Humphries
obra _____
Morada unifamiliar - Óbidos
Praia D'el Rey - Lote J123
fase _____
ARQUITECTURA
Telas Finais



FRAGMENTOS DE ARQUITECTURA, Arquitectos Associados, Lda.
Rua General Domingos de Oliveira, nº 18 - 1º, S. Pedro de Estaril 2786-824 Estaril
Tel: + 351 21 466 12 16 Fax: + 351 21 466 06 51
E-mail: fragmentos@netcabo.pt
Web-mail: fragmentos@arquitectura.com

designação _____
ALÇADOS
Noroeste e Sudeste
data _____
SETEMBRO
2004
escala _____
1/100
arquitecto _____
09